

**Compagnie Nationale  
des Experts de Justice  
en Productions Agricoles,  
Agro-alimentaires,  
Activités Environnementales  
et Horticoles**



Annuaire 2017

## **Le mot du Président**

La ruralité est le fondement de notre société dans laquelle les productions agricoles sont partout présentes dans notre quotidien. Les exigences de la modernité font que le monde rural a, au-delà de son rôle dans l'économie de notre pays, un rôle social, culturel et touristique, qui en font toute sa richesse.

L'expert de justice est tout à la fois un technicien, le spécialiste dans sa discipline sans cesse à l'écoute des évolutions dans son domaine, un pacificateur qui par son savoir-faire incontestable, saura mener sa mission dans la sérénité et dans le respect du principe de la contradiction attendus des magistrats, des parties et de leurs conseils.

Pluridisciplinaire, notre compagnie rassemble les meilleurs experts de l'agriculture sous toutes ses facettes, du champ ou de la pâture à l'assiette. Ils peuvent intervenir dans un contexte judiciaire ou amiable.

Ils sont principalement au service des magistrats et nous espérons que ce fascicule vous aidera à identifier l'expert qui saura le mieux répondre à vos attentes.

Gérard VINCENT  
Président

## **Conseil d'administration**

Président :	Gérard VINCENT
Vice-président :	Alain PATUREL
Secrétaire général :	Eric MOINARD
Secrétaire général adjoint :	Abdekader BOUBETRA
Trésorier :	Vincent HIBON
Trésorier adjoint :	Mickael COMBEXELLE
Administrateurs :	Gérald DUWER Michel MARTIN-SISTERON Laurent MOITEAUX
Présidents d'honneur de la compagnie	Jean-Paul BAERT Etienne-Philippe HECKLE

## **Internet**

[www.cepaa.fr](http://www.cepaa.fr) / [www.cepaa.net](http://www.cepaa.net)  
[contact@cepaa.fr](mailto:contact@cepaa.fr)

## Index par spécialités

### **A 01 : Agriculture**

#### *A 01 01 - Améliorations foncières*

Hervé DANIEL  
Anne-Marie GIRON

#### *A 01 02 - Applications Phytosanitaires*

Richard DAMBRINE  
Gérard VINCENT

#### *A 01 03 - Constructions et aménagements*

Hervé DANIEL  
Philippe GIRON  
Michel POIROT

#### *A 01 04 - Economie agricole*

Benoît BERGE  
Francis COUSIN  
Hervé DANIEL  
Anne-Marie GIRON  
Geneviève MARTEAU

#### *A 01 05 - Estimations foncières*

Jean BROTTES  
Xavier DELMOTTE  
Anne-Marie GIRON  
Philippe GIRON  
Michel-Patrick LAGOUTTE  
Laurent MOITEAUX  
Michel POIROT

#### *A 01 06 - Hydraulique Agricole*

Valery HAMEL

#### *A 01 07 - Matériel Agricole*

Benoît BERGE  
Jacques HARDOUIN

#### *A 01 08 – Pédologie et agronomie*

Richard DAMBRINE

#### *A 01 09 - Production de grandes cultures et spécialisées*

Richard DAMBRINE  
Gérald DUWER  
Alain PATUREL  
Gérard VINCENT

### **A 02 : Agro-alimentaire**

Jean-Paul BAERT  
Abdelkader BOUBETRA  
Gérald Louis CANFAÏLLA  
Cécile DOUCELIN  
Sylvain LECHAPT  
Stéphane PIRNAY

### **A 04 : Animaux autres que d'élevage**

Michael COMBREXELLE  
Etienne Philippe HECKLE  
Jean-Pierre TULOUP

### **A 05 : Aquaculture**

### **A 06 : Biotechnologies**

Abdelkader BOUBETRA  
Marcel CORALLO

### **A 06 : Animaux d'élevage**

Philippe GIRON

### **A 08 : Horticulture**

Véronique DERUELLE  
Guy MARGOTTEAU  
Eric MOINARD  
Sylvie NIOCEL-PAMIERI

### **A 10 : Nuisances, pollutions agricoles et dépollution**

Gérard ARNOLD

**A 11 : Pêche, chasse et faune sauvage**

**A 12 : Sylviculture**

Jean Pol GERARD  
Vincent HIBON  
Bruno MAYEUX

**A 13 : Viticulture et œnologie**

Aymeric de CLOUET

**A 14 : Santé vétérinaire**

*A 14 01 - Biologie Vétérinaire*

Sylvain LECHAPT

*A 14 02 - Chirurgie Vétérinaire*

François de COULIBOEUF  
Thomas LAUNOIS  
Sylvain LECHAPT

*A 14 03 - Imagerie Vétérinaire*

Anthony SIEGEL

*A 14 04 - Médecine vétérinaire*

François de COULIBOEUF  
Sylvain LECHAPT

*A 14 05 - Qualité et Sécurité alimentaires*

François-Henri BOLNOT  
Stéphane PIRNAY  
Sylvain LECHAPT

**C 01 : Bâtiment / Travaux Publics**

*C 01 02 - Polluants du bâtiment (BTP)*

*C 01 13 - Hydraulique*

Valery HAMEL

*C 01 26 - Thermique*

*C 01 28 - Topométrie (BTP)*

Jean BROTTES

**C 02 : Gestion Immobilière**

*C-02.01 - Bornage, délimitation, division de lots*

Michel-Patrick LAGOUTTE

*C 02 02 - Estimations foncières (BTP)*

Jean BROTTES

*C 02 03 - Gestionnaire d'immeubles – syndic de copropriété (BTP)*

Jean BROTTES

**D 02 : Evaluation d'entreprise  
et de droits sociaux**

Francis COUSIN

**E 03 : Pollution**

*E 03 01 - Air*

*E 03 03 - Eau*

Robert BOZZA

**E 06 : Produits industriels**

*E 06 01 - Chimie*

Robert BOZZA  
Lionel BRUNET  
Yvon GERVAISE  
Stéphane PIRNAY

*E 06 03 - Procédés de fabrication industrielle*

**G 02 : Investigations scientifiques  
et techniques**

*G 01 02 - Anthropologie d'identification*

*G 02 02 - Entomologie*

Loïc LALYS

*G 01 06 - Criminalistique, scènes de crime*

Jean-Bernard MYSKOWIAK

*G 02 06 - Entomologie*

Laurent DOUREL  
Thierry PASQUERAULT



**Gérard ARNOLD**

Expert de Justice près la Cour d'Appel de PARIS

Directeur de Recherches au CNRS  
Laboratoire LEGS  
13, avenue de la Terrasse  
91198 GIF-SUR-YVETTE

☎ **01 69 82 37 17**  
☎ 01 69 82 37 36  
☎ 06 30 96 72 87  
✉ [gerard.arnold@legs.cnrs-gif.fr](mailto:gerard.arnold@legs.cnrs-gif.fr)

**Ch. Mér. Agr.**

**Branche : A - AGRICULTURE - AGRO - ALIMENTAIRE - ANIMAUX - FORÊTS**  
**Rubrique : A-10 NUISANCES, POLLUTIONS AGRICOLES ET DÉPOLLUTION**

**Compétences :** Biologie et comportement de l'abeille domestique,  
Effet des pesticides sur les abeilles.



**Jean-Paul BAERT**

Expert de Justice (H) près la Cour d'Appel de PARIS

BP 209-07  
75325 PARIS CEDEX 07

☎ **01 45 56 03 39**  
☎ 01 47 05 58 86  
✉ [info@agroindustrie.com](mailto:info@agroindustrie.com)  
www.agroindustrie.com

**O. Mér. Agr.**

**Branche : A - AGRICULTURE - AGRO-ALIMENTAIRE - ANIMAUX - FORÊTS**  
**Rubrique : A-02 - AGRO-ALIMENTAIRE**

**Compétences :** Ouvrages, équipements, installations en agro-industrie et agroalimentaire,  
environnement, recherche documentaire, révisions des contrats (clauses  
techniques), prévention des litiges et avis techniques

**Autres :** Président d'Honneur de la Cie des experts judiciaires CEPAA  
Président d'Honneur de l'ancienne Cie des experts près le Comité Nal Français  
de l'ICC, fusionnée avec l'Institut d'Expertise, d'Arbitrage et de Médiation,  
Expert auprès de la Cour pénale internationale de La Haye



**Benoît BERGE**

Expert de Justice près la Cour d'Appel de AGEN

Femouillade  
47300 PUJOL

☎ **05 53 77 83 20**  
☎ 06 74 89 75 43  
💻 [bberge.expertjudiciaire@yahoo.fr](mailto:bberge.expertjudiciaire@yahoo.fr)

**Branche : A - AGRICULTURE - AGRO-ALIMENTAIRE - ANIMAUX - FORÊTS**  
**Rubrique : A-1 - AGRICULTURE**  
**Spécialité : A-1.4 - ECONOMIE AGRICOLE**

**Compétences :** Accompagnement en Règlement Amiable et Procédures Collectives (de redressement et liquidation judiciaire),  
Evaluation de matériel agricole,  
Détermination de préjudice économique

**Autres :** Brevet de Technicien Supérieur Agricole  
Membre de la Compagnie des Experts Près la Cour d'Appel d'AGEN,  
Conseiller d'Entreprise à la Chambre d'Agriculture de Lot et Garonne



**François-Henri BOLNOT**

Expert de Justice près la Cour d'Appel de PARIS

Ecole Nationale Vétérinaire d'Alfort (ENVA)  
Service "Hygiène, Qualité, Sécurité des Aliments"  
7, avenue du Général de Gaulle  
94704 MAISONS – ALFORT CEDEX

☎ **01 43 96 71 20**  
☎ 01 43 96 71 21  
☎ 06 61 49 09 11  
💻 [fbolnot@vet-alfort.fr](mailto:fbolnot@vet-alfort.fr)

**O. Mér. Agr., Ch. Nat. Mér.,  
Ch. Lég. Hon., O. Pal. Aca.**

**Branche : A - AGRICULTURE - AGRO-ALIMENTAIRE - ANIMAUX - FORÊTS**  
**Rubrique : A-14 - SANTE VETERINAIRE**  
**Spécialité : A-14.05 - QUALITÉ ET SÉCURITÉ ALIMENTAIRE**

**Compétences :** Qualité et sécurité sanitaire des aliments.  
Microbiologie et toxicologie des aliments. Contaminations et fraudes.  
Traçabilité dans les filières alimentaires. Gestion des crises alimentaires.  
Grande distribution, restauration collective et commerciale.  
Industries agro-alimentaires : hygiène et sécurité des productions.

**Autres :** Directeur de l'Observatoire Risques et Aliments ORALIM/ENVA.  
Président de l'Union Nationale des Vétérinaires Biologistes de Réserve.

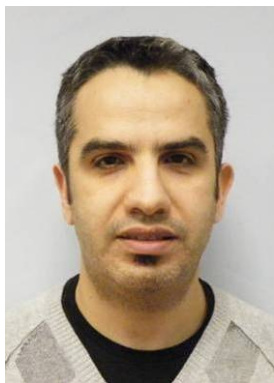

**Abdelkader BOUBETRA**

Expert de Justice près la Cour d'Appel de PARIS

54, avenue du Général Michel Bizot  
75012 PARIS



**09 50 15 22 13**



06 11 84 56 37



[abdelkader.boubetra@expert-de-justice.org](mailto:abdelkader.boubetra@expert-de-justice.org)

**Branche : A - AGRICULTURE - AGRO-ALIMENTAIRE - ANIMAUX - FORÊTS**

**Rubrique : A-02 - AGRO-AIMENTAIRE**

**Rubrique : A-06 - BIOTECHNOLOGIES**

**Compétences :** Sécurité sanitaire des aliments, microbiologie des aliments, microbiologie environnementale, microbiologie des eaux, microbiologie des matériaux, biologie moléculaire, méthodes analytiques en microbiologie, biotechnologies.

**Autres :** Président de la commission microbiologie des aliments (BIPEA), Vice-président du bureau technique validation en microbiologie des eaux (AFNOR CERTIFICATION) , Administrateur de la CEPAA



**Robert BOZZA**

Expert de Justice près la Cour d'Appel de PARIS

7, avenue Rachel  
75018 PARIS



06 26 26 09 05



[robert.bozza@akreon.fr](mailto:robert.bozza@akreon.fr)

**Branche : E - INDUSTRIES**

**Rubrique : E-03 - POLLUTION**

**Rubrique : E-06.01 - CHIMIE**

**Compétences :** Traitement des déchets industriels dangereux - Déchets industriels spéciaux.

**Autres :** Ingénieur - Ecole Polytechnique Paris, Ecole Nationale Supérieure de Chimie de Paris





**Jean BROTTE**

Expert de Justice près la Cour d'Appel de PARIS  
et les Cours Administratives d'Appel de PARIS et de VERSAILLES

11 bis, rue du Petit Pays  
77260 LA FERTE SOUS JOUARRE

☎ **04 75 05 87 56**  
📠 01 72 34 91 41  
📞 06 64 19 38 98  
📧 [jean@brottes1.fr](mailto:jean@brottes1.fr) ou [jean.brottes@club-internet.fr](mailto:jean.brottes@club-internet.fr)

**Branche** : A - AGRICULTURE - AGRO-ALIMENTAIRE - ANIMAUX - FORÊTS  
**Rubrique** : A-01 - AGRICULTURE  
C-01 - BATIMENT - TRAVAUX PUBLICS  
C-02 - GESTION IMMOBILIERE

**Spécialités** : **A-01.05 - ESTIMATIONS FONCIÈRES**  
**C-01.28 - TOPOMETRIE**  
**C-02.02 - EXPERTISE IMMOBILIERE**  
**C-02.03 - GESTION D'IMMEUBLE - SYNDIC DE COPROPRIETE**

**Compétences** : Foncier, Immobilier, topométrie, gestion d'immeuble et syndic de copropriété.

**Autres** : Expert en technique de bâtiment (malfaçons, désordres, contrôles)  
Diagnostic immobilier certifié par BUREAU VERITAS  
Géomètre expert DPLG, ancien membre de l'O.G.E.  
Commissaire enquêteur pour les enquêtes publiques (urbanisme, PPRN, PPRT,  
Installations classées, parcellaires, expropriations, protection des captages d'eau,.....)



**Lionel BRUNET**

Expert de Justice près la Cour d'appel de PARIS

13, avenue Victor Hugo  
91440 BURES-SUR-YVETTE

☎ **01 64 46 03 37**  
📠 01 64 46 03 37  
📞 06 32 14 32 94  
📧 [lionel.brunet@wanadoo.fr](mailto:lionel.brunet@wanadoo.fr)

**Branche** : E - INDUSTRIES  
**Rubrique** : E-06 - PRODUITS INDUSTRIELS  
**Spécialité** : **E-06.01 - CHIMIE**

**Compétences** : Industrie agro-alimentaire, Mise en œuvre technique d'additifs de synthèse ou naturels dans les produits alimentaires, Estimations des conditions d'utilisation adaptées au procédé de fabrication et au produit fini.  
Utilisation des produits chimiques pour utilisation dans l'agro-alimentaire.

**Autres** : Intervenant dans des séminaires de formation (CRITT)





**Gérald Louis CANFAÏLLA**

Expert de Justice près la Cour d'Appel de PARIS

14, rue d'Aguesseau  
75008 PARIS

📞 **01 42 65 41 61**

📠 01 42 65 41 61

📱 06 80 66 04 57

📧 [gerald.canfailla@orange.fr](mailto:gerald.canfailla@orange.fr)

**O. Mér. Agr., Ch. Nat. Mér.,  
Ch. Lég. Hon.**

**Branche : A - AGRICULTURE-AGRO-ALIMENTAIRE-ANIMAUX-FORÊTS**

**Rubrique : A-02 - AGRO-ALIMENTAIRE**

**Compétences :** Contrôle qualité de la chaîne alimentaire en restauration de luxe, traditionnelle, d'entreprise et de collectivité.

**Autres :** Président du Jury National du concours du MOF, Groupe 1 Classe 2 (Maître d'Hôtel et du Service et des Arts de la Table)



**Aymeric de CLOUET**

Expert de Justice près la Cour d'appel de PARIS

35, rue des Morillons  
75015 PARIS

📞 **01 45 31 75 45**

📠 01 43 54 39 10

📱 06 15 67 03 73

📧 [aymeric@de-clouet.fr](mailto:aymeric@de-clouet.fr)

**Branche : A - AGRICULTURE - AGRO-ALIMENTAIRE - ANIMAUX - FORÊTS**

**Rubrique : A-12 - VITICULTURE ET OENOLOGIE**

**Compétences :** Authentification, Evaluation (valeur de remplacement, valeur de revente), Dégustation (vérification de la qualité marchande), Qualité de la conservation, Processus de production, Méthodes de commercialisation

**Autres :** Diplômé de l'ESCP (1993)



**Michael COMBEXELLE**

Expert de Justice près la Cour d'appel de PARIS

5, rue de Bérulle  
La grande Jarronnée  
89770 BOEURS EN OTHE

☎ **01 60 67 20 66**  
☎ 06 25 10 81 67  
✉ [michael.combexelle@orange.fr](mailto:michael.combexelle@orange.fr)

**Branche : A - AGRICULTURE - AGRO-ALIMENTAIRE - ANIMAUX - FORÊTS**  
**Rubrique : A-04 - ANIMAUX AUTRES QUE D'ELEVAGE**

**Compétences :** Morphologie, biologie, anatomie, répartition, datation des espèces d'histoire naturelle, ostéologie, taxidermie, législation des espèces protégées et réglementées, réglementation des musées d'histoire naturelle.

**Autres :** Membre de la commission départementale de la nature, des paysages et des sites (CDNPS) de Seine-et-Marne, Administrateur de la CEPAA



**Marcel CORALLO**

Expert de Justice près la Cour d'appel de PARIS

12, rue Tiquetonne  
75002 PARIS

☎ **01 77 11 20 97**  
☎ 06 81 03 63 38  
✉ [marcel.corallo@numericable.com](mailto:marcel.corallo@numericable.com)

**Branche : A - AGRICULTURE - AGRO-ALIMENTAIRE - ANIMAUX - FORÊTS**  
**Rubrique : A-06 - BIOTECHNOLOGIES**

**Compétences :** Fermentations – Méthanisation – Compostage – INDUSTRIALISATION (Conception – Réalisation – Exploitation) de PROCÉDES en Chimie, Agrochimie, Agro-alimentaire, Pharmacie (formulation) et Environnement (traitement eaux, effluents et déchets- remédiations) – Milieux stériles – Culture de bactéries et cellules – Séparations et purifications industrielles.

**Autres :** Consultant d'Assistance Management Industriel, Docteur es-sciences  
Ingénieur Ecole Nationale Supérieure de Chimie de Montpellier,



**François de COULIBOEUF de BLOCQUEVILLE**

Expert de Justice près la Cour d'appel de PARIS

67 bis, avenue de Fontainebleau  
77310 PONTIERRY

☎ **01.60.65.57.41**  
☎ 01.60.65.52.47  
☎ 06.18.29.15.21  
✉ [fdc.expert@gmail.com](mailto:fdc.expert@gmail.com)  
✉ [fdc@free.fr](mailto:fdc@free.fr)

**Ch. Mér. Agr.**

**Branche : A - AGRICULTURE - AGRO-ALIMENTAIRE - ANIMAUX - FORÊTS**

**Rubrique : A-14 - SANTE VETERINAIRE**

**Spécialités : A-14.02 - CHIRURGIE VETERINAIRE**  
**A-14.04 - MEDECINE VETERINIARE**

**Compétences :** Responsabilité professionnelle vétérinaire, Contentieux professionnel vétérinaire, Déontologie vétérinaire, Exercice de la profession. Médecine et chirurgie des animaux de compagnie, Contentieux vente d'animaux.

**Autres :** Docteur Vétérinaire  
Président du Conseil régional de l'Ordre des vétérinaires d'Ile de France



**Francis COUSIN**

Expert de Justice près la Cour d'appel de VERSAILLES

Gironville et Neuville  
28170 TREMBLAY-LES-VILLAGES

☎ **02 37 65 29 02**  
☎ 02 37 65 29 02  
☎ 06 18 90 73 40  
✉ [f.cousin@experts-fonciers.com](mailto:f.cousin@experts-fonciers.com)  
✉ [f.cousin@experts-judiciaires.org](mailto:f.cousin@experts-judiciaires.org)

**Branches : A - AGRICULTURE - AGRO-ALIMENTAIRE - ANIMAUX - FORÊTS**  
**D - ÉCONOMIE ET FINANCE**

**Rubriques : A-01 - AGRICULTURE**

**D-02 - ÉVALUATION D'ENTREPRISE ET DE DROITS SOCIAUX**

**Spécialités : A-01.04 - ÉCONOMIE AGRICOLE**

**Compétences :** Evaluation d'immeubles, biens immobiliers ou droits incorporels, fonds de commerce, entreprises, exploitations agricoles et parts de sociétés.  
Détermination des préjudices économiques, indemnisation des sinistres,  
Estimation droits fonciers et ruraux, servitudes, expropriations, patrimoine.

**Autres :** Expert Foncier et Agricole - Membre de la Compagnie des Experts près la Cour d'Appel de Versailles, CNEFAF, SAF Agriculteurs de France, AF Droit Rural, Institut Européen de l'Expertise et de l'Expert.



**Richard DAMBRINE**

Expert de Justice près la Cour d'appel de DOUAI  
et la Cour Administrative d'Appel de DOUAI

100, rue A. Daudet  
62138 HAISNES



**03 21 02 95 90**



06 86 38 90 07



[richard.dambrine@expert-de-justice.org](mailto:richard.dambrine@expert-de-justice.org)

**Branche : A - AGRICULTURE - AGRO-ALIMENTAIRE - ANIMAUX - FORÊTS**

**Rubrique : A-01.02 - APPLICATIONS PHYTOSANITAIRES**

**Rubrique : A-01.08 – PEDOLOGIE ET AGRONOMIE**

**Rubrique : A-01.09 – PRODUCTIONS DE GRANDES CULTURES ET SPECIALISES**

**Compétences :** Grandes cultures, horticulture, maraîchage : gestion des engrais, phytosanitaires, eau (irrigation), solutions nutritives.  
Diagnostics pour la mise aux normes des bâtiments d'élevages.  
Diagnostics de pollution diffuse ou ponctuelle des sols.

**Autres :** Environnement, consulting international de développement agricole, prospective de développement en Afrique



**Hervé DANIEL**

Expert de Justice près la Cour d'appel de METZ  
et la Cour Administrative d'Appel de STRASBOURG

3, rue de Laurilla  
57420 VERNY



**03 87 52 46 50**



03 87 63 43 85



06 79 04 16 53



[expert.daniel@wanadoo.fr](mailto:expert.daniel@wanadoo.fr)

**Branche : A - AGRICULTURE - AGRO-ALIMENTAIRE - ANIMAUX - FORÊTS**

**Rubrique : A-01.01 - AMELIORATIONS FONCIERES**

**Rubrique : A-01.03 – CONSTRUCTIONS ET AMENAGEMENTS**

**Rubrique : A-01.04 – ECONOMIE AGRICOLE**

**Compétences :** Parfaite connaissance du milieu agricole

**Autres :** F.D.S.E.A. de la Moselle, Expert agricole et foncier agréé par le Ministère de l'Agriculture, conciliateur



**Xavier DELMOTTE**

Expert de Justice près la Cour d'appel de VERSAILLES

4, rue Emile Boisseau  
95380 CHENNEVIERES-LES-LOUVRES

☎ **01 34 68 14 50**  
📠 01 34 68 50 40  
💻 x.delmotte@experts-fonciers.com

**Branche : A - AGRICULTURE - AGRO-ALIMENTAIRE - ANIMAUX - FORÊTS**

**Rubrique : A-01 - AGRICULTURE**

**Spécialité : A.1.4 ECONOMIE AGRICOLE**

**Spécialité : A.1.5 ESTIMATIONS FONCIERES**

**Compétences :** Evaluations et transmissions de sociétés agricoles. Evaluations foncières.  
Indemnités d'évictions agricoles et expropriations. Dommages aux cultures.

**Autres :** Membre du CNEFAF. Membre de la CEF. Président d'honneur de l'Union  
Régionale des Experts Fonciers et Agricoles, et Immobiliers du Bassin  
Parisien.



**Véronique DERUELLE**

Expert de Justice près la Cour d'appel de PARIS  
et les Cours administratives d'Appel de PARIS et de VERSAILLES

17, rue de la ROQUETTE  
75011 PARIS

☎ **01 47 40 02 97**  
📠 09 56 70 75 17  
📠 06 85 04 57 93  
💻 veronique@deruelle.name

**Branche : A - AGRICULTURE - AGRO-ALIMENTAIRE - ANIMAUX - FORÊTS**

**Rubrique : A-8 - HORTICULTURE**

**Compétences :** Paysage, Conception réalisation aménagements paysagers, Jardin, Terrasse,  
Parc, Espace urbain et de sport, Piscine naturelle, Mur végétal, Arbres,  
Risques liés aux arbres, Réhabilitation décharge espace délaissé, Litiges de  
voisinage liés aux plantations

**Autres :** Architecte-Paysagiste



**Cécile DOUCELIN**

Expert de Justice près la Cour d'appel de VERSAILLES

22, avenue du Progrès  
19360 MALEMORT-SUR-CORREZE

📞 **05 55 92 29 32**  
☎ 06 30 87 56 37  
💻 [c.doucelin@nutriconcept.fr](mailto:c.doucelin@nutriconcept.fr)

**Branche : A - AGRICULTURE - AGRO-ALIMENTAIRE - ANIMAUX - FORÊTS**  
**Rubrique : A-02 - AGRO-ALIMENTAIRE**

**Compétences :** Nutrition, diététique, R&D, qualité, formation, coaching,

**Autres :** Ingénieur AGROSUP Dijon - Maîtrise de Sciences et Techniques en Productions Animales



**Laurent DOUREL**

Expert de Justice près la Cour d'appel de PARIS

IRCGN  
Département Faune Flore Forensiques  
5, bld de l'Hautil  
95300 PONTOISE

📞 **01 78 47 32 90** **Ch. Mér. Agr.**  
💻 [laurent.dourel@gendarmerie.interieur.gouv.fr](mailto:laurent.dourel@gendarmerie.interieur.gouv.fr)

**Branche : G - MEDECINE LEGALE, CRIMINALISTIQUE ET SCIENCES CRIM.**  
**Rubrique : G-02 - INVESTIGATIONS SCIENTIFIQUES ET TECHNIQUES**  
**Spécialité : G-02.06 - ENTOMOLOGIE**

**Compétences :** Détermination du délai post mortem, identification de spécimens, recherche et prélèvements d'insectes lors de découvertes de corps et lors des opérations d'autopsie.

**Autres :** Membre de l'European Association for Forensic Entomology (EAFE),  
Membre de la Société Entomologique de France,  
Coordinateur des opérations de criminalistique (COCrim)



**Gérald DUWER**

Expert de Justice près la Cour d'appel de PARIS

Ferme de Tréslong  
77440 LE PLESSIS-PLACY

☎ 01.60.01.74.78  
📠 06 23 11 30 85  
📠 01 60 61 20 97  
📧 [gerald.duwer@gmail.com](mailto:gerald.duwer@gmail.com)

**Branche : A - AGRICULTURE - AGRO-ALIMENTAIRE - ANIMAUX - FORÊTS**

**Rubrique : A-01 - AGRICULTURE**

**Spécialité : A-01.09 - PRODUCTION GRANDES CULTURES ET SPECIALISEES**

**Compétences :** Sinistre causé aux grandes cultures, agriculteur de profession en système polyculture-élevage.

**Autres :** Bac agricole, BTS Gestion agricole, Formation de commercialisation des produits agro-fournitures, Master 2 de droit spécialité expertise foncière et agricole Administrateur de la CEPAA



**Jean Pol GERARD**

Expert de Justice près la Cour d'Appel de REIMS  
et la Cour Administrative d'Appel de NANCY

41, rue du Pavé  
51800 LA NEUVILLE AU PONT

☎ **03 26 60 90 16**  
📠 03 26 60 90 16  
📠 06 08 21 62 62  
📧 [jpol\\_gerard@hotmail.com](mailto:jpol_gerard@hotmail.com)

**Ch. MÉR. Agr.**

**Branche : A - AGRICULTURE - AGRO-ALIMENTAIRE - ANIMAUX - FORÊTS**

**Rubrique : A-12 - SYLVICULTURE**

**Compétences :** Expertise forestière, arbitrage, expropriation, succession - Audit de gestion forestier - Etude et financement des investissements forestiers - Etude de marché de commercialisation des bois

**Autres :** Diplôme de l'Ecole Forestière (34ème promotion), Administrateur de l'Association Française des Eaux et Forêts





**Yvon GERVAISE**

Expert de Justice près la Cour d'Appel de ROUEN

9, place de la Liberté  
76500 ELBEUF

☎ **02 35 07 91 80**  
📠 02 35 07 91 25  
📞 06 60 67 91 50  
💻 [yvon.gervaise@wanadoo.fr](mailto:yvon.gervaise@wanadoo.fr)

**Branche : E - INDUSTRIES**

**Rubriques : E-06 - PRODUITS INDUSTRIELS**

**Spécialité : E-06.01 - CHIMIE**

**Compétences :** Chimie, chimie pour l'agro-alimentaire, produits agro-alimentaires et environnement, analyses physiques et chimiques.

**Autres :** Ingénieur ENSCIR, Directeur de laboratoire d'analyses et de contrôles



**Anne-Marie GIRON**

Expert de Justice près la Cour d'Appel de NANCY

407, rue Saint Remy  
88500 REMICOURT

📞 06 33 00 35 48  
💻 [am.giron@live.fr](mailto:am.giron@live.fr)

**Branche : A - AGRICULTURE - AGRO-ALIMENTAIRE - ANIMAUX - FORÊTS**

**Rubrique : A-01 - AGRICULTURE**

**Spécialité : A-01.01 - AMELIORATIONS FONCIERES**

**Spécialité : A-01.04 - ÉCONOMIE AGRICOLE**

**Spécialité : A-01.05 - ESTIMATIONS FONCIERES**

**Compétences :** Estimations



**Autres :** DIU expertise judiciaire



**Philippe GIRON**

Expert de Justice près la Cour d'Appel de NANCY

407, rue Saint Remy  
88500 REMICOURT

 06 33 00 35 48  
 [am.giron@live.fr](mailto:am.giron@live.fr)

**Branche : A - AGRICULTURE - AGRO-ALIMENTAIRE - ANIMAUX - FORÊTS**

**Rubrique : A-01 - AGRICULTURE**

**Spécialité : A-01.03 - CONSTRUCTIONS ET AMENAGEMENTS**

**Spécialité : A-01.05 - ESTIMATIONS FONCIERES**

**Spécialité : A-07 - ANIMAUX D'ELEVAGE**

**Compétences :** Estimations





**Autres :** Brevet d'Enseignement Agricole, Membre de la SAF (Société des Agriculteurs de France), Commissaire enquêteur pour le Tribunal Administratif de Nancy



**Valery HAMEL**

Expert de Justice près la Cour d'Appel de PARIS  
et les Cours Administratives d'Appel de PARIS et de VERSAILLES

11, rue du Faubourg Saint-Martin  
75010 PARIS

 **01 42 01 65 94**  
 01 42 01 65 94  
 06 11 47 61 30  
 [valery@orythie.com](mailto:valery@orythie.com)

**Ch. Mér. Agr.**

**Branche : A - AGRICULTURE - AGRO-ALIMENTAIRE - ANIMAUX - FORÊTS**  
**C - BATIMENTS - TRAVAUX PUBLICS - GESTION IMMOBILIERE**

**Rubrique : A-01 - AGRICULTURE**  
**C-01 - BATIMENTS - TRAVAUX PUBLICS**

**Spécialité : A-01.06 - HYDRAULIQUE AGRICOLE**  
**C-01.13 - HYDRAULIQUE**

**Compétences :** Irrigation, Inondation, Erosion, Ecoulements, Cours d'eau, Canaux, Barrages, Ponts, Dignes, Bassins, Fondations, Constructions hydrauliques, Structures navales, Milieux aquatiques naturels, Hydrologie, Hydrogéologie, Hydroélectricité.

**Autres :** Ingénieur ENSEEIHT, ancien Secrétaire Général de la Compagnie des Experts près ICC-France (Chambre de Commerce Internationale), membre de la CIECAP, de la CNEJT, de la CECAAPV, Médiateur à l'IEAM



**Jacques HARDOUIN**

Expert de Justice près la Cour d'Appel de PARIS

80, route de Méréville  
91690 SACLAS

☎ **01 64 95 15 61**

☎ 01 64 95 15 61

☎ 06 33 57 66 95

☎ [jacques.hardouin@expert-de-justice.org](mailto:jacques.hardouin@expert-de-justice.org)

**Grand OR Hon. Tra. Ch. Mér. Agr.**

**Branche :** A - AGRICULTURE - AGRO-ALIMENTAIRE - ANIMAUX - FORÊTS

**Rubrique :** A-01 - AGRICULTURE

**Spécialité :** **A-01.07 - MATERIEL AGRICOLE**

**Compétences :** Tracteurs agricoles, fruitiers, vigneron, forestiers, collectivités, maraîchers, collections et espaces verts. Moissonneuses batteuses, cueilleurs, presses, ensileuses, chariots télescopiques, chargeurs, remorques, outils agricoles. Hydraulique, transmission, moteur, électronique, électricité, climatisation, estimation du matériel.

**Autres :** Inspecteur technique agricole retraité.



**Etienne-Philippe HECKLE**

Expert de Justice près les Cours d'Appel de PARIS  
et les Cours administratives d'Appel de PARIS et de VERSAILLES

23, boulevard Malesherbes  
75008 PARIS

☎ **01 53 30 23 14**

☎ 01 53 30 23 18

☎ 06 80 40 52 58

☎ [pheckle@wanadoo.fr](mailto:pheckle@wanadoo.fr) **O. Mér. Agr., Ch. Nat. Mér., Jeu. Spo.**

**Branche :** A - AGRICULTURE - AGRO-ALIMENTAIRE - ANIMAUX - FORÊTS

**Rubrique :** **A-04 - ANIMAUX AUTRES QUE D'ÉLEVAGE**

**Compétences :** Chevaux de sport et de loisirs / Chevaux de courses / Chevaux et poneys d'attelage, estimations des animaux, estimation des établissements équestres, haras et des matériels s'y rapportant. Baux ruraux / médiation et arbitrages Gestion des haras, clubs, centres équestres et autres établissements. Préjudices à estimer dans les contentieux liés à la pratique des sports équestres et des courses. Expertises des fonds agricoles et des établissements de loisirs et parascolaires liés aux animaux.

**Autres :** Président d'Honneur de la Cie des experts judiciaires CEPAA,  
Vice Président de l'UCECAP, Secrétaire Général du CNCEJ



**Vincent HIBON**

Expert de Justice près la Cour d'Appel de PARIS

21, rue du Dragon  
75006 PARIS

☎ **01 45 50 42 25**

📠 09 56 16 54 39

📞 06 84 34 63 15

💻 **vhibon@free.fr**

💻 **vincent.hibon@expert-de-justice.org**

**Ch. Mér. Agr.**

**Branche : A - AGRICULTURE - AGRO-ALIMENTAIRE - ANIMAUX - FORÊTS**

**Rubrique : A-12 - SYLVICULTURE**

**Compétences :** Estimations forestières ; gestion et exploitation forestières, modes de faire valoir (groupements fonciers ruraux,...) ; gestion durable des forêts, certification forestière et traçabilité des bois (PEFC et FSC) ; certification Iso 14001 (systèmes de management environnementaux) ; pépinières forestières, production, contrefaçon...

**Autres :** Ingénieur civil de l'Ecole Supérieure du Bois (Paris et Nantes), et de l'Ecole Nationale du Génie Rural, des Eaux et Forêts (agroparistech) de Paris et Nancy, Membre du conseil national de l'expertise foncière, agricole et forestière (CNEFAF), adm. association française des eaux et forêts (AFEF), administrateur de la CEPAA



**Michel-Patrick LAGOUTTE**

Expert de Justice près la Cour d'Appel de PARIS

25, boulevard Voltaire - BP 60  
77370 NANGIS

📞 06 07 46 05 99

💻 **cabinet.lagoutte.m@wanadoo.fr**

**Ch. Mér. Agr., Ch. Nat. Mér.**

**Branche : A - AGRICULTURE - AGRO-ALIMENTAIRE - ANIMAUX - FORÊTS**

**Rubrique : A-01 - AGRICULTURE**

**Spécialité : A-01.05 - ESTIMATIONS FONCIERES**

**C-02.01 - BORNAGE, DELIMITATION, DIVISION DE LOTS**

**Compétences :** Estimation, partage, bornage, délimitation foncière, copropriété, division en volume, topographie, remembrement, drainage agricole.

**Autres :** Géomètre Expert DPLG, Diplôme de l'institut de topographie du conservatoire des arts et métiers, membre de l'ordre des Géomètres Experts, ancien président du conseil régional de l'ordre des géomètres Experts de la Région de PARIS, membre de la compagnie des Géomètres Experts Judiciaires et Estimateurs Fonciers près la Cour d'Appel de Paris. Membre du conseil d'administration du CNCEJ



**Loïc LALYS**

Expert de Justice près la Cour d'Appel de PARIS

CNRS - UPR 2147 "Dynamique de l'Evolution Humaine"  
44, rue de l'Amiral Mouchez  
75014 PARIS

☎ **01 43 13 56 15**  
📠 01 43 13 56 30  
📞 06 78 42 58 94  
💻 [loic.lalys@evolhum.cnrs.fr](mailto:loic.lalys@evolhum.cnrs.fr)

**Branche : G - MEDECINE LEGALE, CRIMINALISTIQUE ET SCIENCES CRIM.**

**Rubrique : G-01 - DOMAINE MEDICO-JUDICIAIRE SPECIALISE**

**Rubrique : G-02 - INVESTIGATIONS SCIENTIFIQUES ET TECHNIQUES**

**Spécialité : G-01.02 - ANTHROPOLOGIE D'IDENTIFICATION**

**Spécialité : G-02.02 - ANTHROPOLOGIE**

**Compétences :** Croissance Humaine - Anthropologie médico-légale <br /> Estimation de l'âge chez l'enfant (vivant/mort/restes osseux)

**Autres :** Doctorat : Anthropologie Biologique (Univ, Aix-Marseille 2 - DEA d'Anthropologie - DU d'Anthropologie - Maîtrise de Biologie Cellulaire et Physiologie



**Thomas LAUNOIS**

Expert de Justice près la Cour d'Appel de VERSAILLES

Clinique Equine Desbrosse  
18, rue des champs  
La Brosse  
78470 SAINT LAMBERT DES BOIS

☎ **01 34 61 75 86**  
📠 01 34 61 22 32  
📞 06 80 48 69 44  
💻 [thomas.launois@orange.fr](mailto:thomas.launois@orange.fr)

**Branche : A - AGRICULTURE - AGRO-ALIMENTAIRE - ANIMAUX - FORETS**

**Rubrique : A-14 - SANTE VETERINAIRE**

**Spécialité : A-14.02 - CHIRURGIE VETERINAIRE**

**Compétences :** Chirurgie vétérinaire : ophtalmologie – digestive – ORL – orthopédique (arthroscopie et ostéosynthèse) – Dentisterie – Laparoscopie

**Autres :** Suivi du cheval de sport (Saut d'obstacle, Dressage, cheval de complet).  
Secrétaire Général de l'AVEF



**Sylvain LECHAPT**

Expert de Justice près la Cour d'Appel de PARIS  
et les Cours administratives d'Appel de PARIS et de VERSAILLES

31, route de Chartres  
91470 LIMOURS

☎ **01 64 91 01 46**  
☎ 06 81 67 78 80  
💻 [sylvain.lechapt@expert-de-justice.org](mailto:sylvain.lechapt@expert-de-justice.org)

**Branche : A - AGRICULTURE - AGRO-ALIMENTAIRE - ANIMAUX - FORÊTS**

**Rubriques : A-02 - AGRO-ALIMENTAIRE & A-14 - SANTE VETERINAIRE**

**Spécialité : A-14.01 - BIOLOGIE VETERINAIRE**

**A-14.02 - CHIRURGIE VETERINAIRE**

**A-14.04 - MEDECINE VETERINAIRE**

**A-14.05 - QUALITE ET SECURITE ALIMENTAIRE**

**Compétences :** Responsabilité civile professionnelle, vente (chevaux de sport, animaux de compagnie et de rente), dopage, transports des animaux et des denrées, animaux de laboratoire, industrie alimentaire, alimentation animale, restauration collective, gibier, ICPE, biodiversité

**Autres :** Ancien Président de l'Association Française des Vétérinaires praticiens de l'Expertise (A.F.V.E.)



**Guy MARGOTTEAU**

Expert de Justice près la Cour d'Appel de PARIS  
Expert agréé par la Cour de Cassation

18, avenue Pierre et Marie Curie  
93150 LE BLANC-MESNIL

☎ **01 48 67 02 03 - 03 44 54 01 68**  
☎ 01 48 67 04 05  
☎ 06 19 75 41 67  
💻 [j.margotteau@wanadoo.fr](mailto:j.margotteau@wanadoo.fr)

**Ch. Mér. Agr.**

**Branche : A - AGRICULTURE - AGRO-ALIMENTAIRE - ANIMAUX - FORÊTS**

**Rubrique : A-08 - HORTICULTURE**

**Compétences :** Aménagement et entretien des espaces productions horticoles et décorations florales, litiges de voisinage et servitudes de plantation et d'environnement, diagnostic sanitaire et pathologie végétale, estimations et évaluations patrimoniales des végétaux.

**Autres :** Membre de l'Institut d'Expertise, d'Arbitrage et de Médiation, Expert européen agréé AEXEA N° 97F249. Membre d'honneur de la CEPAA



**Geneviève MARTEAU**

Expert de Justice près la Cour d'Appel de PARIS

Domaine des Pieds-Plats  
89220 ROGNY-LES-7-ECLUSES

☎ **03 86 74 50 79**  
📞 06 77 75 18 74  
💻 [gmarteau.exp@gmail.com](mailto:gmarteau.exp@gmail.com)

**Branche : A - AGRICULTURE - AGRO-ALIMENTAIRE - ANIMAUX - FORÊTS**

**Rubrique : A-01 - AGRICULTURE**

**Spécialités : A-01.04 - ÉCONOMIE AGRICOLE**

**Compétences :** Economie agricole

**Autres :** BAC D - Ingénieur des Techniques Agricoles (ENITA BORDEAUX) - Master 2 de Droit de l'Expertise Foncière (IHEDREA et Université d'AMIENS) - Expert Foncier et Agricole agréée par le CNEFAF



**Michel MARTIN-SISTERON**

Expert de Justice près de la Cour d'Appel de PARIS

15, rue Vieille du Temple  
75004 PARIS

📞 06 07 08 83 22  
📞 01 53 36 16 01  
💻 [michel.martin-sisteron@veterinaire.fr](mailto:michel.martin-sisteron@veterinaire.fr)

**Branche : A - AGRICULTURE - AGRO-ALIMENTAIRE - ANIMAUX - FORÊTS**

**Rubriques : A-02 - AGRO-ALIMENTAIRE & A-14 - SANTE VETERINAIRE**

**Spécialité : A-14.01 - BIOLOGIE VETERINAIRE**  
**A-14.02 - CHIRURGIE VETERINAIRE**

**Compétences :** Docteur vétérinaire.

**Autres :** Diplôme de Docteur vétérinaire, Diplôme d'Ecole en Expertise Vétérinaire Administrateur de la CEPAA





**Bruno MAYEUX**

Expert de Justice près de la Cour d'Appel de PARIS

15, résidence Le Clos  
91370 VERRIERES LE BUISSON

☎ **01 69 30 26 45**  
📠 01 69 30 26 45  
📞 06 62 02 26 45  
💻 [mayeux.bruno@wanadoo.fr](mailto:mayeux.bruno@wanadoo.fr)

**Branche : A - AGRICULTURE - AGRO - ALIMENTAIRE - ANIMAUX - FORÊTS**  
**Rubrique : A-12 - SYLVICULTURE**

**Compétences :** Expertise de la valeur financière et du volume d'un massif forestier.  
Gestion forestière  
Expertise arboricole : diagnostic mécanique, sanitaire et physiologique des arbres de parc ou d'alignement.

**Autres :** Membre de la CNIEFEB (Compagnie National des Ingénieurs, Experts Forestier et Expert Bois)



**Eric MOINARD**

Expert de Justice près la Cour d'Appel de PARIS

4, route de Favreuse  
91570 BIEVRES

☎ **01 39 55 73 81**  
📠 01 39 55 73 81  
📞 06 16 49 52 04  
💻 [emoinardexpert@sfr.fr](mailto:emoinardexpert@sfr.fr)

**Ch. Mér. Agr.**

**Branche : A - AGRICULTURE - AGRO-ALIMENTAIRE - ANIMAUX - FORÊTS**  
**Rubrique : A-08 - HORTICULTURE**

**Compétences :** Création et entretien de parcs, jardins et espaces verts de détente, de loisirs, urbains et routiers.

**Autres :** Ingénieur agronome (ENSA Montpellier), Administrateur de la CEPAA, Ingénieur diplômé de l'école nationale supérieure d'horticulture de Versailles (ENSHV) - Mention Horticulture / Spécialisation espaces verts, Administrateur de la CEPAA



**Laurent MOITEAUX**

Expert de Justice près la Cour d'Appel de PARIS  
et les Cours Administratives d'Appel de PARIS et de VERSAILLES

79, boulevard de Courcelles  
75008 PARIS

☎ **01 45 72 54 85**

📠 01 30 21 71 76

📞 06 23 93 03 60

💻 [laurent.moiteaux@volonia-expertises.com](mailto:laurent.moiteaux@volonia-expertises.com)

**Branche : A - AGRICULTURE - AGRO - ALIMENTAIRE - ANIMAUX - FORÊTS**

**Rubrique : A-01 - AGRICULTURE**

**Spécialité : A-01.05 - ESTIMATIONS FONCIÈRES**

**Compétences :** Estimations foncières et immobilières.

Baux commerciaux (loyers, droits au bail, évictions).

Fonds de commerce et fonds d'entreprises, titres non cotés.

**Autres :**

Maître en Droit - Diplômé de l'Ecole du Notariat

Compagnie des Experts Fonciers, Administrateur de la CEPAA

Compagnie Nationale des Experts en activités Commerciales et Techniques



**Jean-Bernard MYSKOWIAK**

Expert de Justice près la Cour d'Appel de PARIS

IRCGN - Département Faune Flore Forensiques

5, bld de l'Hautil

95300 PONTOISE

☎ **01 78 47 32 93**

💻 [jean-bernard.myskowiak@gendarmerie.interieur.gouv.fr](mailto:jean-bernard.myskowiak@gendarmerie.interieur.gouv.fr)

**Branche : G - MEDECINE LEGALE - CRIMINALISTIQUE ET SC. CRIMINELLES**

**Rubrique : G-01.06 - CRIMINALISTIQUE, SCENES DE CRIME**

**Compétences :** Détermination de la période minimale de submersion d'un cadavre découvert dans un milieu aquatique naturel d'eau douce, identification de spécimens, recherche et prélèvements d'invertébrés aquatiques lors de découvertes de corps et lors des opérations d'autopsie

**Autres :**

Membre de l'E.A.F.E. - Responsable de l'unité "faune et flore aquatiques" de l'IRCGN chargée de la problématique liée à la découverte de corps dans les différents milieux naturels d'eaux douces



**Sylvie NIOCEL-PAMIERI**

Expert de Justice près la Cour d'Appel de VERSAILLES

17, rue Haute  
92500 RUEIL-MALMAISON



06 88 56 81 05

[sylvie.palmieri@deci-dela.fr](mailto:sylvie.palmieri@deci-dela.fr)

**Branche : A - AGRICULTURE - AGRO-ALIMENTAIRE - ANIMAUX - FORÊTS**  
**Rubrique : A-08 - HORTICULTURE**

**Compétences :** Parcs et jardins, aménagements urbains, revêtements de sols, plantations

**Autres :** Licence d'Histoire de l'Art et des civilisations



**Thierry PASQUERAULT**

Expert de Justice près la Cour d'Appel de PARIS

IRCGN - Département Faune Flore Forensiques  
5, bld de l'Hautil  
95300 PONTOISE



01 78 47 32 92

**Ch. Mér. Agr.**



[thierry.pasquerault@gendarmerie.interieur.gouv.fr](mailto:thierry.pasquerault@gendarmerie.interieur.gouv.fr)

**Branche : G - MEDECINE LEGALE, CRIMINALISTIQUE ET SCIENCES CRIM.**

**Rubrique : G-02 - INVESTIGATIONS SCIENTIFIQUES ET TECHNIQUES**

**Spécialité : G-02.06 - ENTOMOLOGIE**

**Compétences :** Détermination du délai post mortem, identification de spécimens, intervention technique lors de découvertes de corps et lors des opérations d'autopsie

**Autres :** Examen et cartographie de scènes de crime à l'aide de VAIC (Véhicule aérien d'Investigation Criminelle)



**Alain PATUREL**

Expert de Justice près la Cour d'Appel de PARIS

91, rue de la Croix Nivert  
75015 PARIS

☎ **01 48 42 55 44**  
📠 01 48 42 55 44  
📞 06 19 42 00 08  
💻 [alainpaturel@yahoo.fr](mailto:alainpaturel@yahoo.fr)

**Ch. MÉR. Agr.**

**Branche : A - AGRICULTURE - AGRO-ALIMENTAIRE - ANIMAUX - FORETS**

**Rubrique : A-01 - AGRICULTURE**

**Spécialité : A-01.09 - PRODUCTIONS DE GRANDES CULTURES SPECIALISEES**

**Compétences :** Productions de grandes cultures et de cultures spécialisées de plein champ et sous serre : tous aspects liés aux techniques culturales, aux semences et plants, à la fertilisation, à la protection phytosanitaire ; dégâts de gibier.

**Autres :** Administrateur de la CEPAA



**Stéphane PIRNAY**

Expert de Justice près la Cour d'Appel de PARIS

14, rue Godefroy Cavaignac  
75011 PARIS

☎ 01 43 67 85 03  
📠 09 81 38 50 63  
📞 06 61 64 99 61  
💻 [expertoxca@gmail.com](mailto:expertoxca@gmail.com)

Lauréat de l'Université Paris V - Lauréat de l'Académie Nationale de Pharmacie

**Branche : E - INDUSTRIES**

**Rubrique : E-06 - PRODUITS INDUSTRIELS**

**Spécialité : E-06.01 - CHIMIE**

**Branche : A - AGRICULTURE - AGRO-ALIMENTAIRE - ANIMAUX - FORETS**

**Rubrique : A-2 - AGRO-ALIMENTAIRE**

**Rubrique : A-14 - SANTE VETERINAIRE**

**Spécialité : A-14.05 - QUALITÉ ET SÉCURITÉ ALIMENTAIRE**

**Compétences :** Toxicologie des produits de grande consommation (industrie de l'emballage, parapharmacie, cosmétiques, jouets, biocides, produits chimiques) alimentaires et médicaments, cabinet et laboratoire de toxicologie: analyse et dosage matières premières, produit finis, emballages

**Autres :** Doctorat de Pharmacie - Doctorat de Toxicologie - D.I.U Bromatologie: Qualité et Sécurité des Aliments, Expert membre des groupes de travail à la Commission Européenne, Expert externe du SCCS, Enseignant à l'Université Paris V, Membre de la SFT, SFTA, Cosmetic Valley, Cosmed, Unitis, Président du cabinet et laboratoire EXPERTO



**Michel POIROT**

Expert de Justice près la Cour d'Appel de VERSAILLES  
et les Cours administratives d'Appel de PARIS et de VERSAILLES

3, allée des Chardonnerets  
78510 TRIEL-SUR-SEINE

☎ **01 34 01 10 40**  
📱 **06 74 53 40 61**  
📠 **01 34 01 10 42**  
💻 [michel.poirot@expert-de-justice.org](mailto:michel.poirot@expert-de-justice.org)

**Branche : A - AGRICULTURE - AGRO-ALIMENTAIRE - ANIMAUX - FORÊTS**

**Rubrique : A-01 - AGRICULTURE**

**Spécialité : A-1.3 - CONSTRUCTIONS ET AMENAGEMENTS**

**Spécialité : A-1.5 - ESTIMATIONS FONCIERES**

**Spécialités fines :** Estimation foncières et agricoles, évaluation entreprises, fermages,  
économie agricole, droit des sols, éviction et expropriation

**Compétences :** Ingénieur AgroSup Dijon, ICG et INM de l'Institut Français de Gestion.

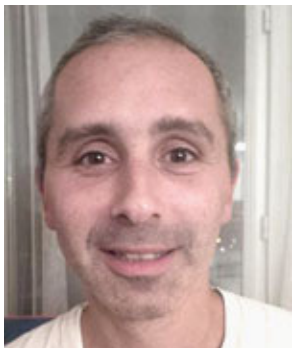

**Anthony SIEGEL**

Expert de Justice près la Cour d'Appel de PARIS

41, avenue du Général Leclerc  
94360 BRY SUR MARNE

📱 06 24 26 13 14  
💻 [siegel@veto-bailly.com](mailto:siegel@veto-bailly.com)

**Branche : A - AGRICULTURE - AGRO-ALIMENTAIRE - ANIMAUX - FORÊTS**

**Rubrique : A-14 - SANTE VETERINAIRE**

**Spécialité : A-14.03 - IMAGERIE VETERINAIRE**

**Compétences :** Activité ambulatoire (urgences, médecine générale, examens locomoteurs,  
visites d'achat), activité en clinique (consultations spécialisées et cas référés  
en orthopédie et médecine interne)

**Autres :** Doctorat de l'Ecole Nationale Vétérinaire d'Alfort et Université Henri Mondor



**Jean-Pierre TULOUP**

Expert de Justice près la Cour d'Appel de PARIS

Société d'Equitation de Paris  
Route de Neuilly à la Muette  
75116 PARIS

☎ **09 82 23 00 68 - 02 99 66 25 52**

☎ 01 45 01 55 33

☎ 06 61 90 75 96

✉ [jptulouppat@wanadoo.fr](mailto:jptulouppat@wanadoo.fr)

**Ch. Mér. Agr., Br. Jeu. Spo.  
Or Jeu. Spo.**

**Branche : A - AGRICULTURE - AGRO-ALIMENTAIRE - ANIMAUX - FORÊTS**  
**Rubrique : A-04 - ANIMAUX AUTRES QUE D'ÉLEVAGE**

**Compétences :** Instruction et formation dans le domaine de l'équitation et du sport toutes disciplines. Chevaux de sport et de loisir, poneys, juge international d'obstacles et de dressage 3\*, estimation des animaux de sport

**Autres :** Instructeur d'équitation D.E, ancien membre du Cadre Noir, ancien conseiller technique régional des sports équestres.



**Gérard VINCENT**

Expert de Justice près la Cour d'Appel de PARIS  
et les Cours Administratives d'Appel de PARIS et de  
VERSAILLES

6, rue de la Croix Valentin  
91470 LES MOLIÈRES

☎ **01 60 12 50 67**

☎ 01 60 12 50 67

☎ 06 71 06 61 19

✉ [gerard.vincent@expert-de-justice.org](mailto:gerard.vincent@expert-de-justice.org)

**Ch. Mér. Agr.**

**Branche : A - AGRICULTURE - AGRO-ALIMENTAIRE - ANIMAUX - FORÊTS**  
**Rubrique : A-01 - AGRICULTURE**

**Spécialité : A-01.02 - APPLICATIONS PHYTOSANITAIRES**

**A-01.09 - Productions de grandes cultures et cultures spécialisées**

**Compétences :** Protection des cultures de plein champ et sous abri.  
Protection des semences et des plants.  
Impact des produits de protection des cultures sur l'environnement.  
Constitution des dossiers biologiques pour la demande d'autorisation de mise sur le marché des produits phytopharmaceutiques et de bio-contrôle.  
Dégâts de gibier.

**Autres :** Membre de l'Association Française de Protection des Plantes (AFPP),  
Membre de la Commission des Essais Biologiques (CEB), Administrateur de la  
CEPAA

## Sommaire

Le mot du Président .....	2
Conseil d'administration .....	2
Index par spécialités .....	3
Gérard ARNOLD .....	5
Jean-Paul BAERT .....	5
Benoît BERGE .....	6
François-Henri BOLNOT .....	6
Abdelkader BOUBETRA .....	7
Robert BOZZA .....	7
Jean BROTTES .....	8
Lionel BRUNET .....	8
Gérald Louis CANFAÏLLA .....	9
Aymeric de CLOUET .....	9
Michael COMBREXELLE .....	10
Marcel CORALLO .....	10
François de COULIBOEUF de BLOCQUEVILLE .....	11
Francis COUSIN .....	11
Richard DAMBRINE .....	12
Hervé DANIEL .....	12
Xavier DELMOTTE .....	13
Véronique DERUELLE .....	13
Cécile DOUCELIN .....	14
Laurent DOUREL .....	14
Gérald DUWER .....	15
Jean Pol GERARD .....	15
Yvon GERVAISE .....	16
Anne-Marie GIRON .....	16
Philippe GIRON .....	17
Valery HAMEL .....	17
Jacques HARDOUIN .....	18
Etienne-Philippe HECKLE .....	18
Vincent HIBON .....	19
Michel-Patrick LAGOUTTE .....	19
Loïc LALYS .....	20
Thomas LAUNOIS .....	20
Sylvain LECHAPT .....	21
Guy MARGOTTEAU .....	21
Geneviève MARTEAU .....	22
Michel MARTIN-SISTERON .....	22
Bruno MAYEUX .....	23
Eric MOINARD .....	23
Laurent MOITEAUX .....	24
Jean-Bernard MYSKOWIAK .....	24
Sylvie NIOCEL-PAMIERI .....	25
Thierry PASQUERAULT .....	25
Alain PATUREL .....	26
Stéphane PIRNAY .....	26
Michel POIROT .....	27
Anthony SIEGEL .....	27
Jean-Pierre TULOUP .....	28
Gérard VINCENT .....	28
Le serment de l'Expert .....	30
Précautions pour la CNIL .....	30



### **Le serment de l'Expert**

"Je jure, d'apporter mon concours à la Justice, d'accomplir ma mission, de faire mon rapport, et de donner mon avis en mon honneur et en ma conscience"

### **Précautions pour la CNIL**

Dans le cadre de sa gestion et en particulier pour cet annuaire, la CEPAA a recours au traitement informatique pour l'enregistrement des données.

Conformément à l'article 34 de la loi Informatique et Libertés du 6 janvier 1978, les experts concernés disposent d'un droit d'accès ainsi que d'un droit d'information complémentaire, de rectification et d'opposition sur les données les concernant. Pour exercer ces droits, merci de joindre le président de la CEPAA.